

Küchenabteilung

Halle II

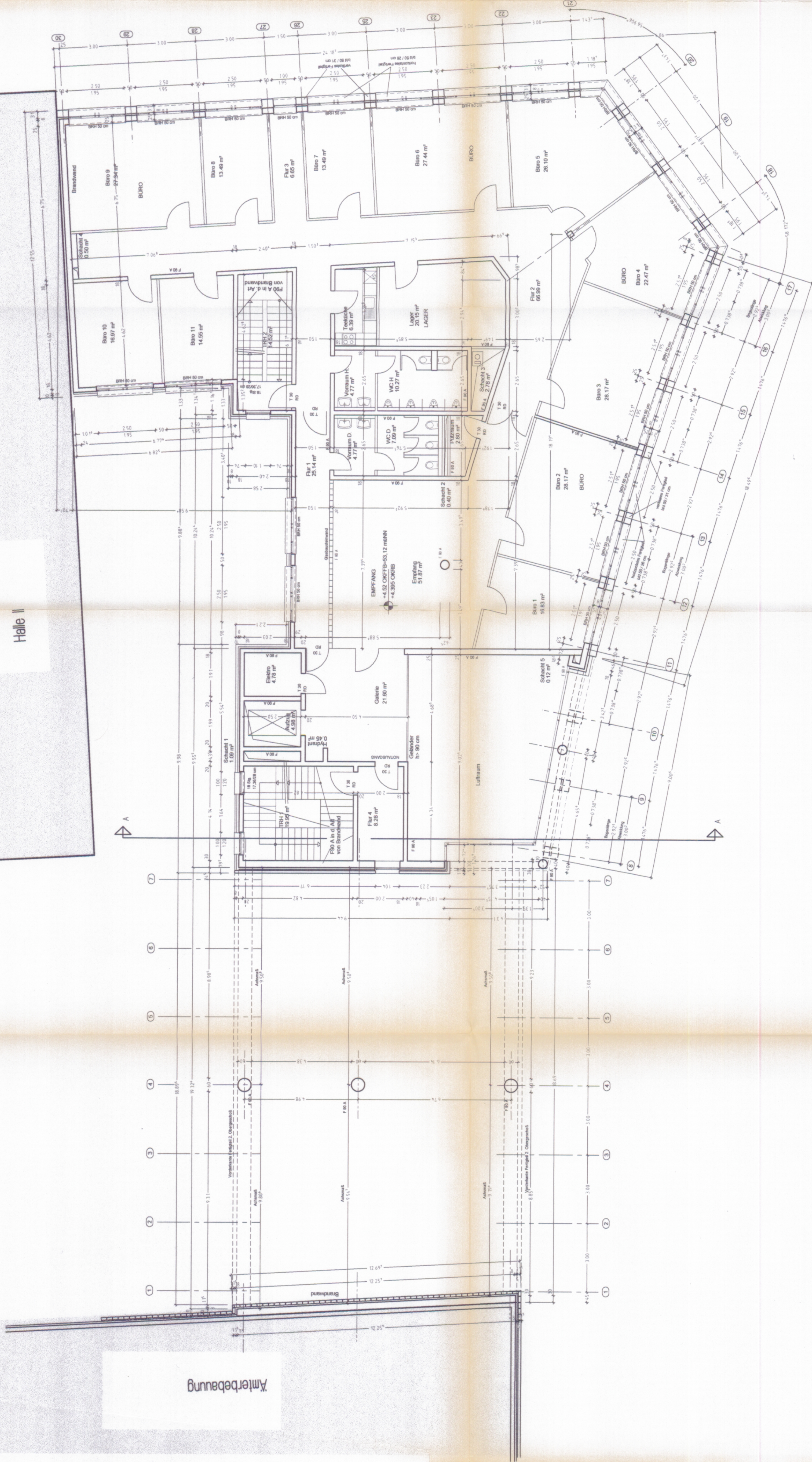

1. OBERGESCHOSS

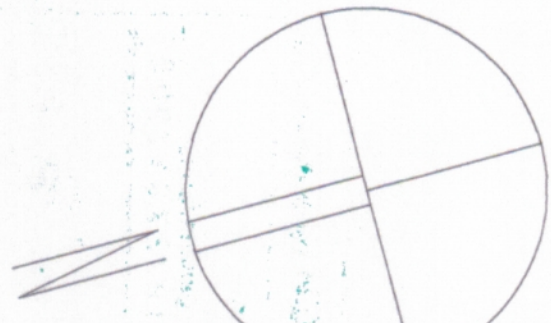

22.03.02
Der Bauherr:
Karl L. L.

22.03.02
Der Architekt:
Karl L. L.

DAS NEUE KALK

Stadt Köln Der Oberbürgermeister
Bauaufsichtsamt
C: hört zur Baugenehmigung
N: 63 / B 1 8 / 2 7 3 4 / 2 0 0 1
Köln, 16. Sep. 2002
Im Auftrag
Karl L. L.

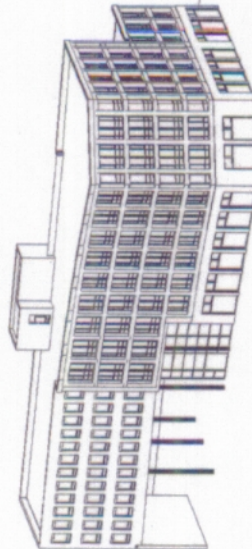

Bauherr:	KALK KARREE BÜRO- UND GESCHÄFTSHAUS DILLENBURGER STRASSE
Bauherr:	BAUHERRENGEMEINSCHAFT GBR B - FLÄCHE KALK KARREE FRIEDBERGER ANLAGE 14 60316 FRANKFURT am MAIN
Architekt:	ARCHITEKTENGEMEINSCHAFT LANGE & LÜHRMANN SANDWEG 1, 60316 FRANKFURT/MAIN TEL. 069/430160 FAX. 069/439647
Planbezeichnung:	GRUNDRISS 1. Obergeschoß
Maßstab:	Datum: 21.03.2002 Projekt-Nr./Plan Nr.: 280-1-100 Plan Nr.: 3
Höhe u NN:	Gezeichnet: CH. HUBER +0.00 = 46.60mNN